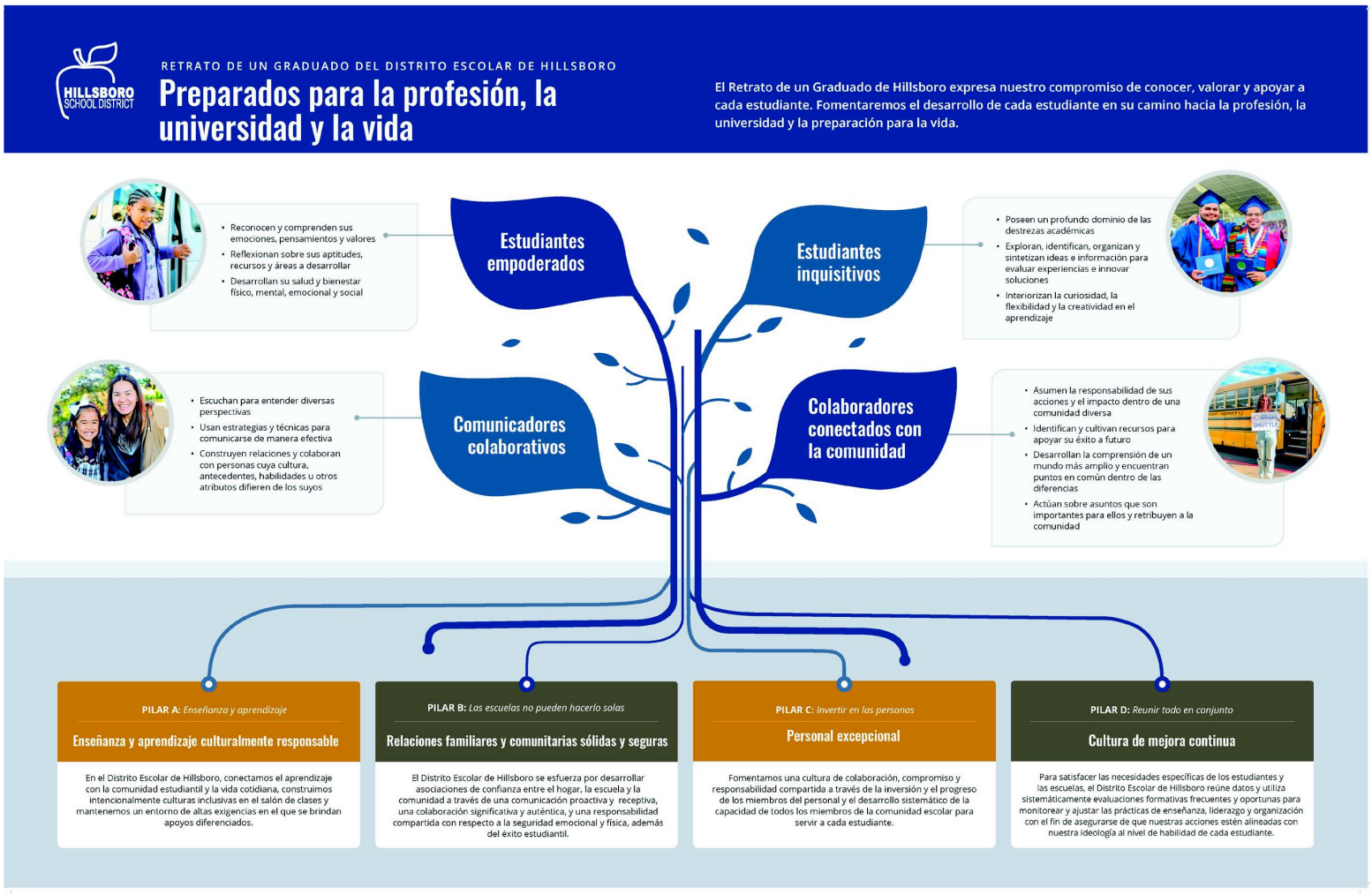Preparados para la profesión, la universidad y la vida